canton de vaud

LIBERTÉ ET PATRIE

Effectifs des classes dans les gymnases et rentrée 2011

Point de presse de la cheffe du DFJC

Vendredi 11 mars 2011

Nombre d'élèves et de classes de M* et de C* entre 1990 et 2011

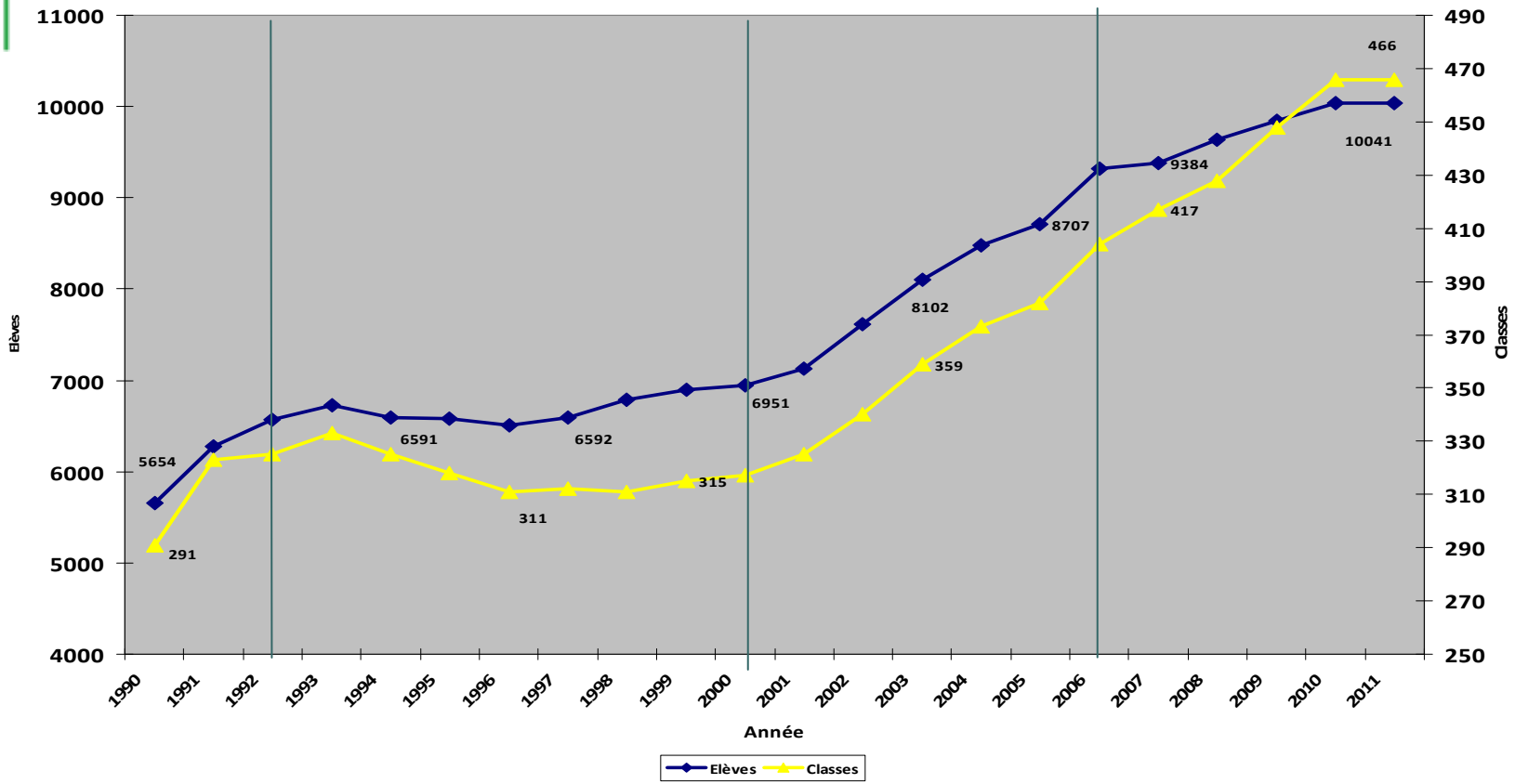

Point de presse du 11 mars 2011

* M = Ecole de maturité
* C = Ecole de culture générale et de commerce

Nombre d'élèves et effectif moyen par classe (M+C) de 1950 à aujourd'hui

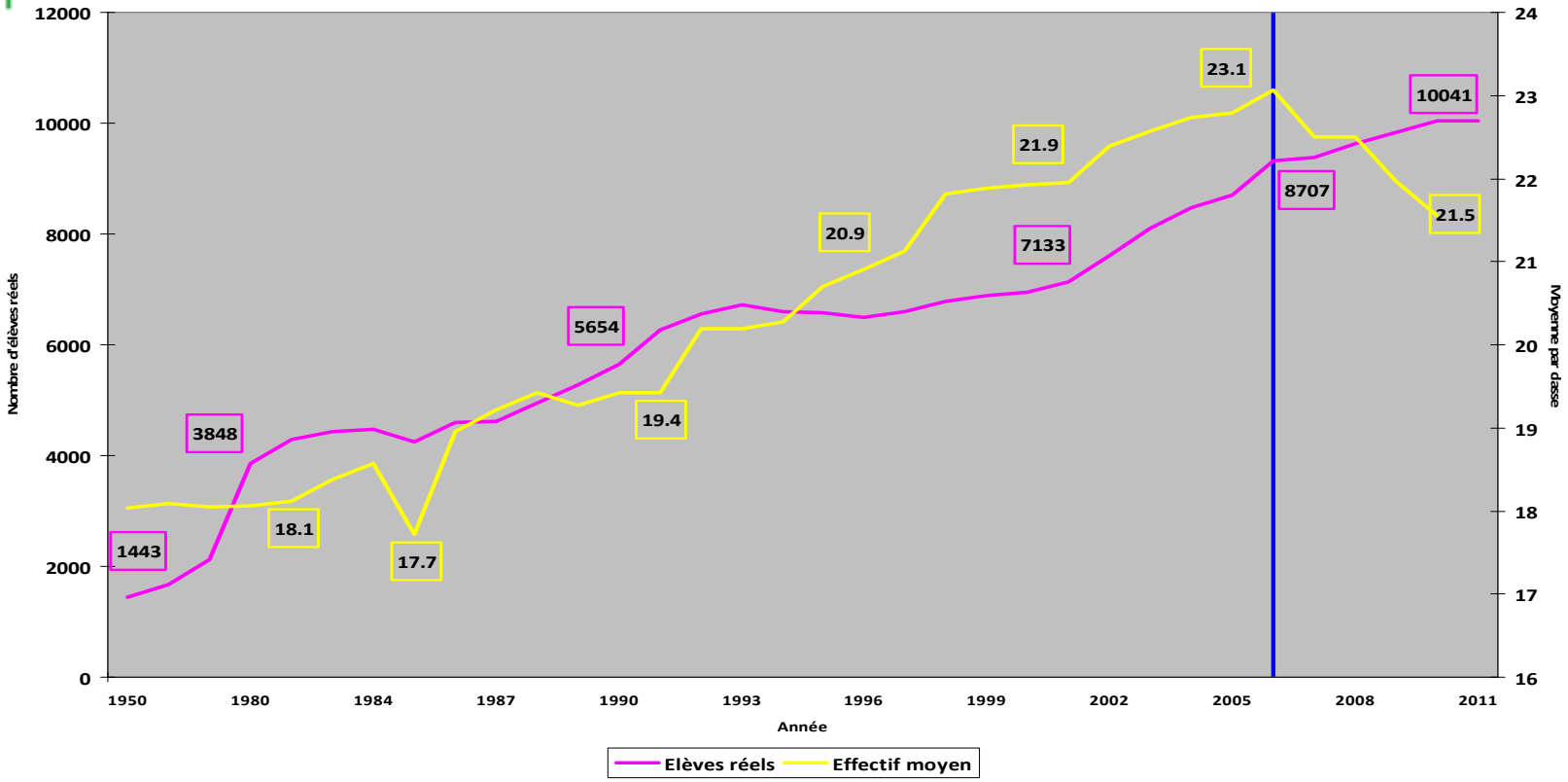

Budget de la DGEP (en mios)

Budget global	DGEP		*dont groupe 31 (géré par les directeurs)*	
2009	**383.6**			*dont achat mobilier et équipement de bureau*
2010	**403.5**	**+19.9**	*4.408*	*0.112*
2011	**424.1**	**+20.6**	*4.312*	*0 (décision CE)*

Effectif moyen des classes M+C par gymnase entre 2008 et 2011

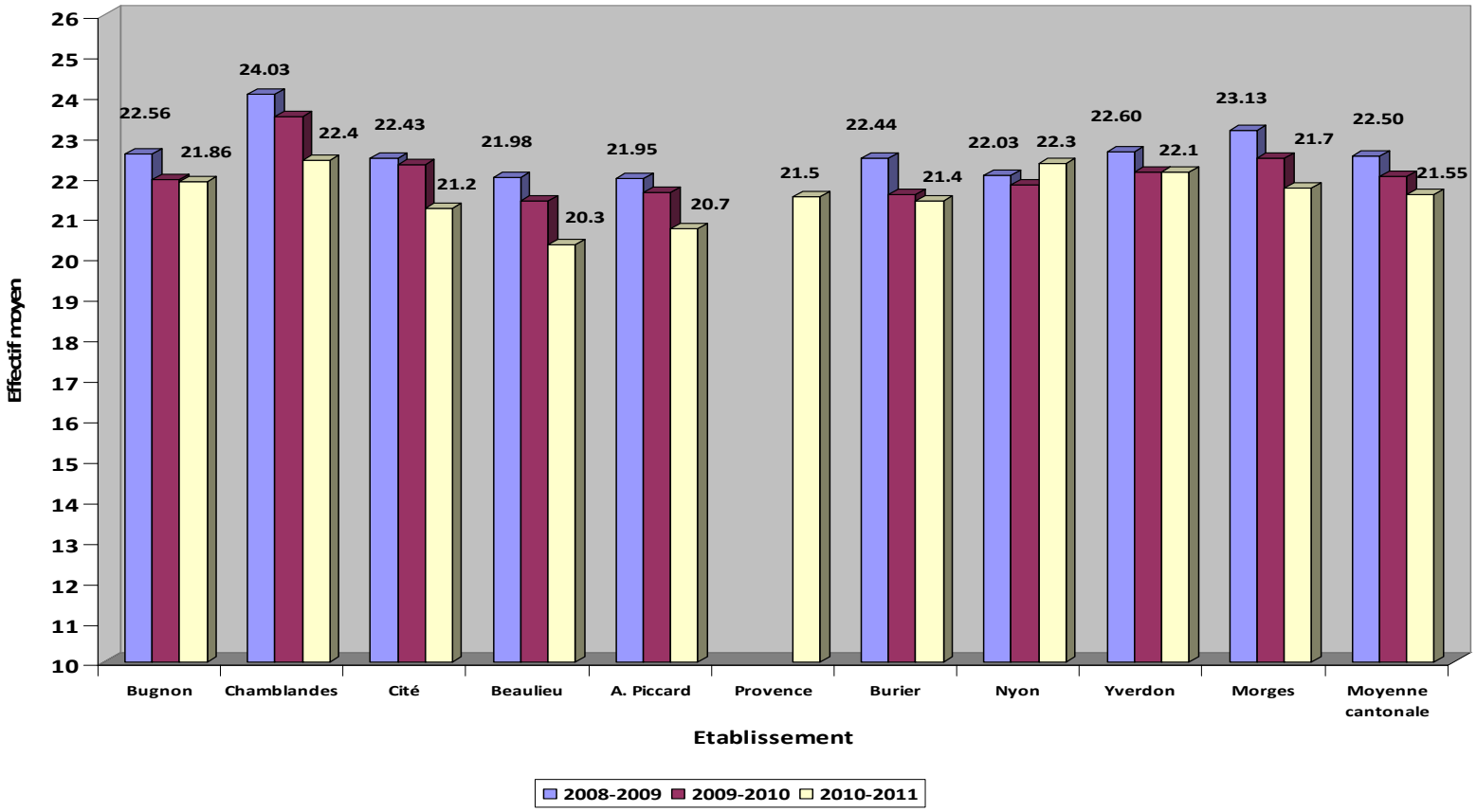

Effectif moyen des classes de 1M entre 2008 et 2011

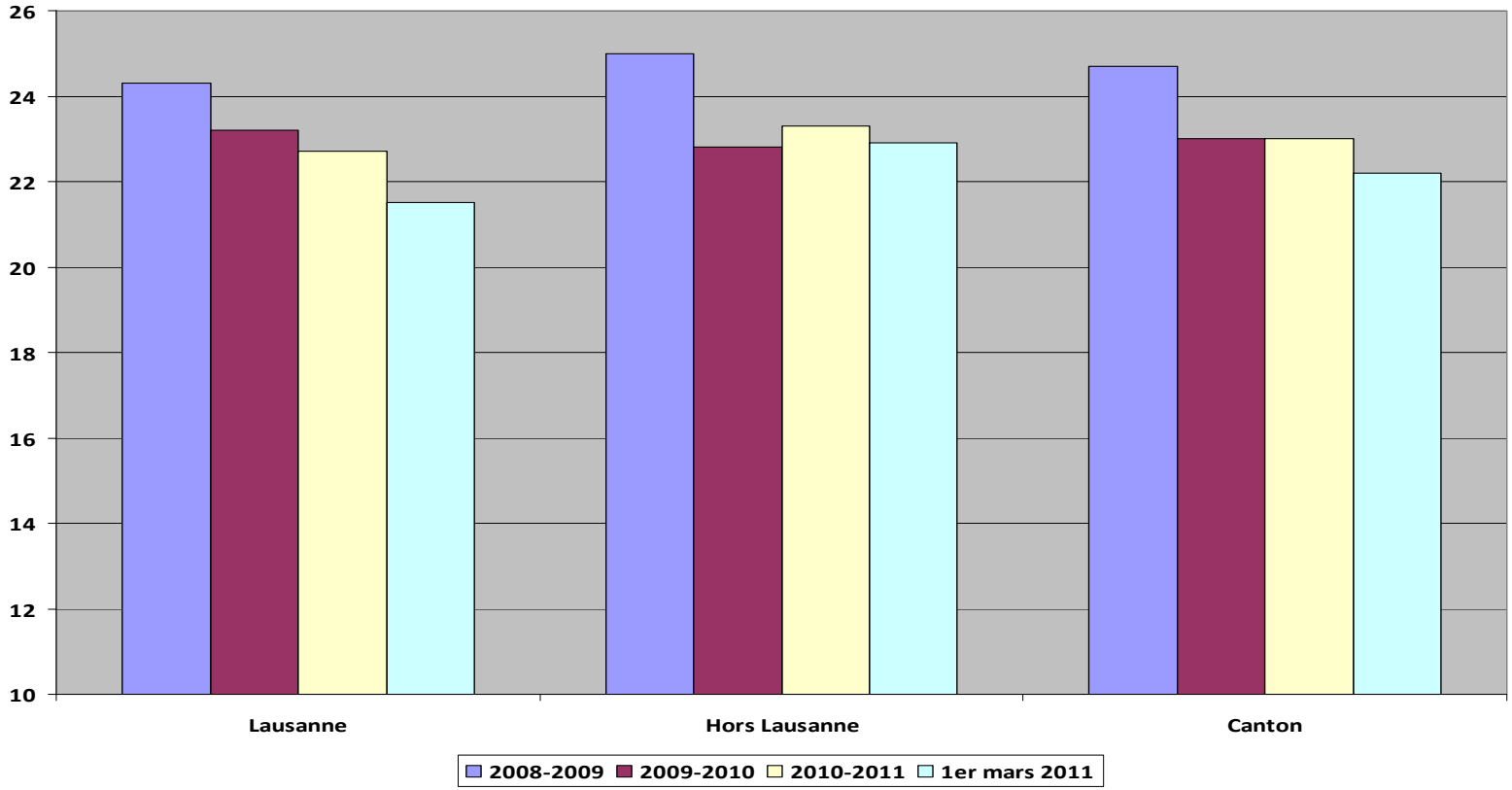

Effectif moyen des classes de 1C entre 2008 et 2011

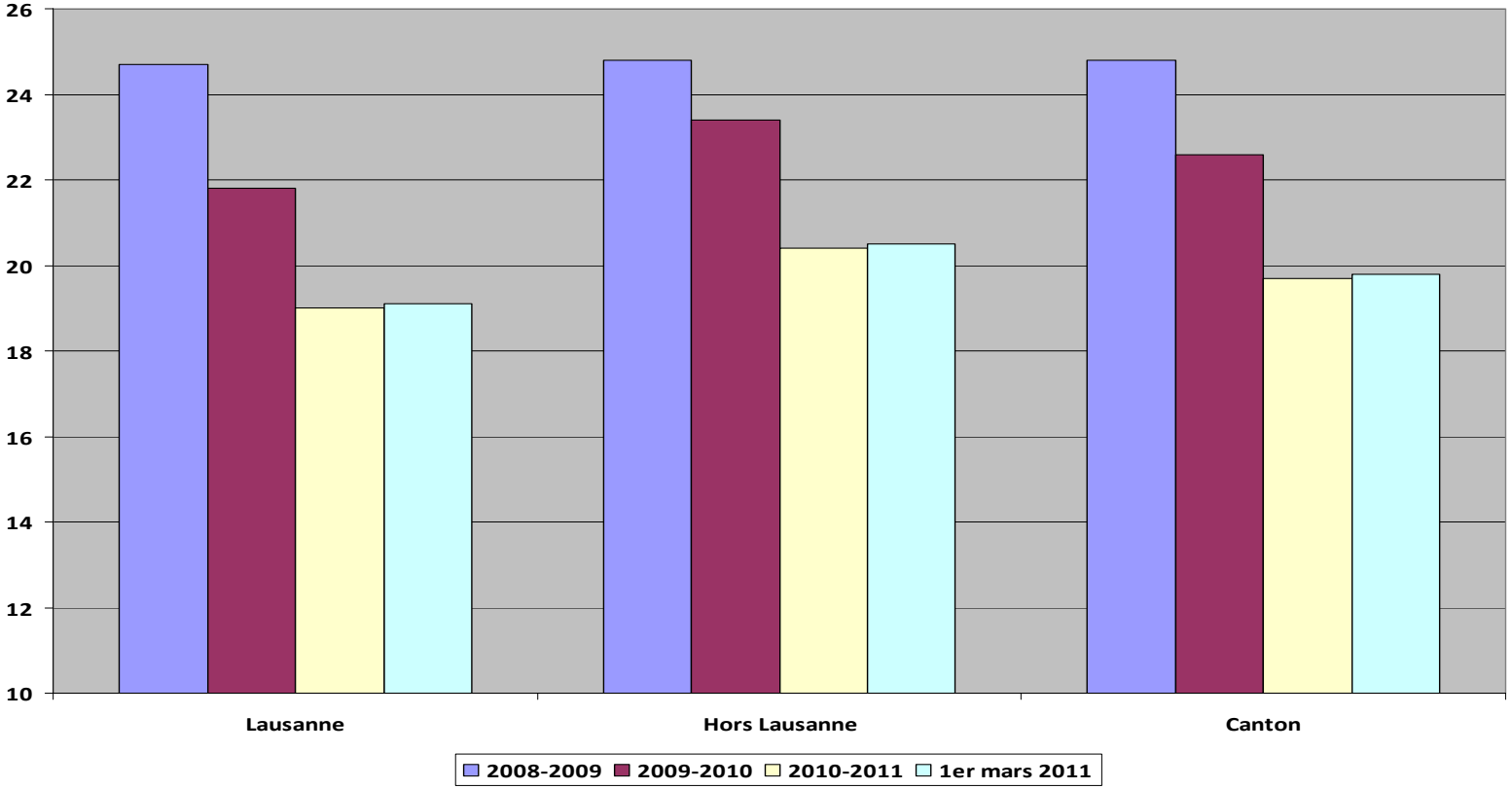

Effectif moyen des classes de 1M et de 1C par gymnase entre 2008 et 2011

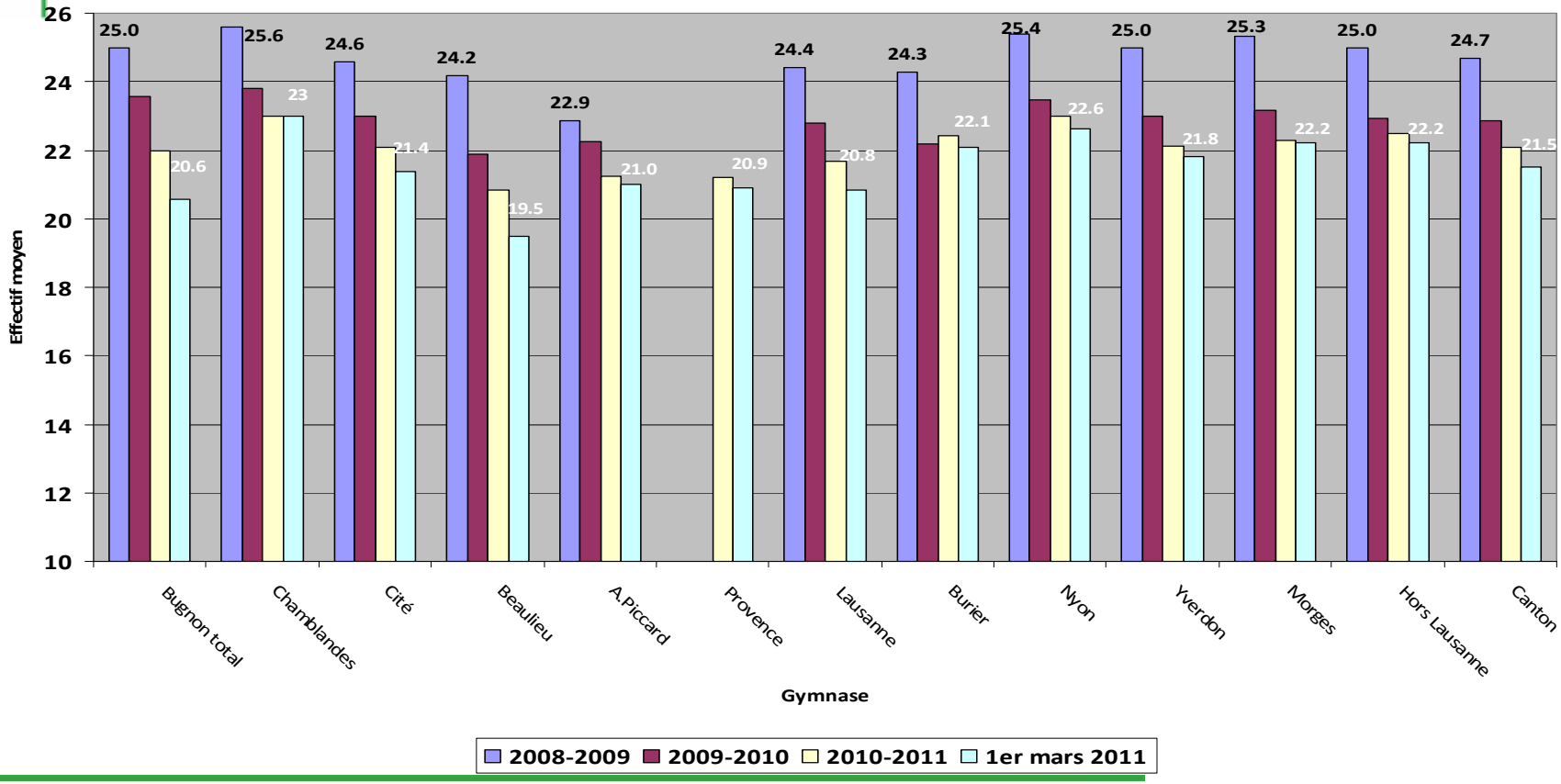

Effectifs des classes des gymnases M + C sur trois ans (art. 23RGy)

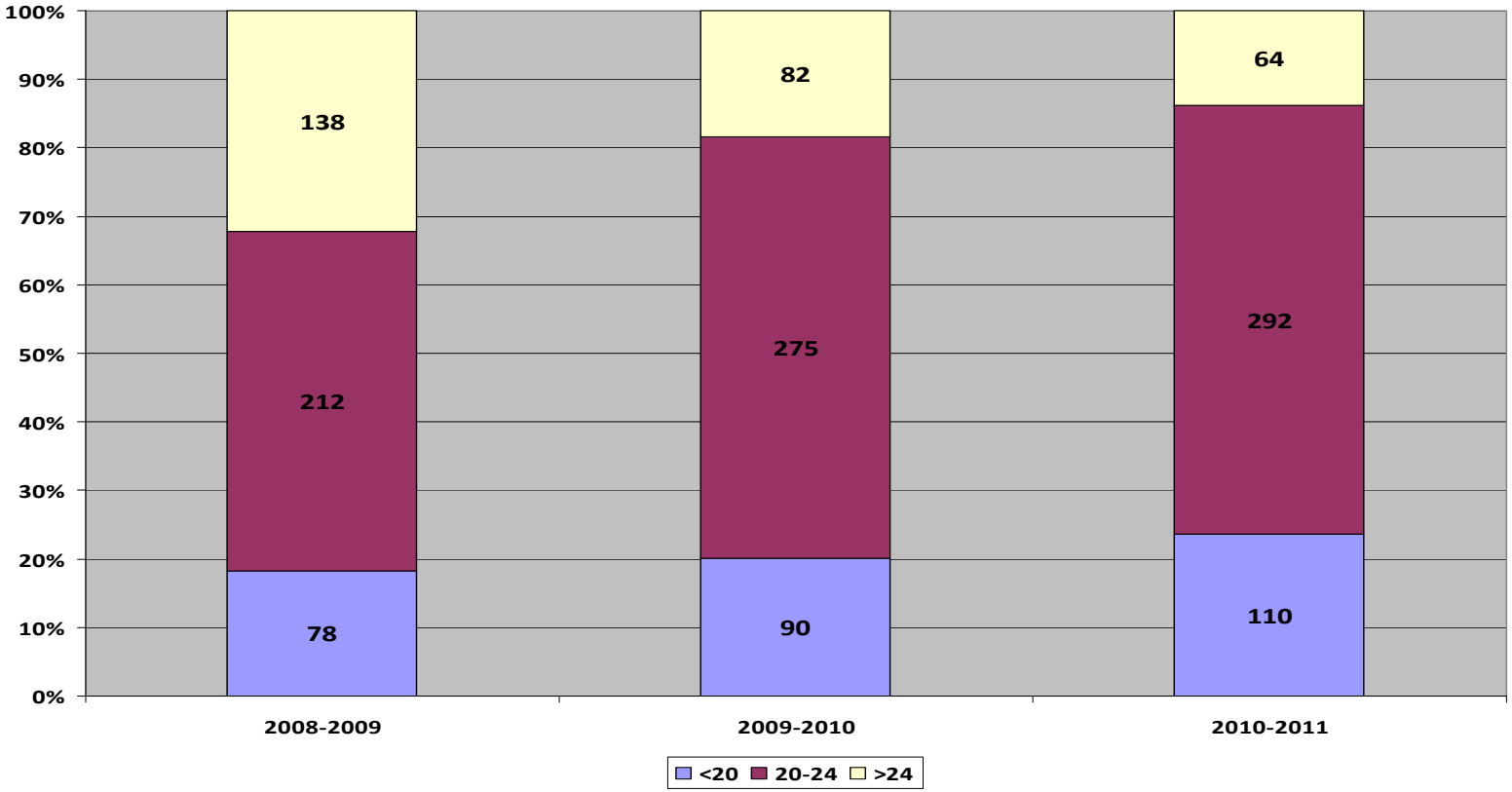

Effectifs des classes des gymnases de 1M et 1C (art. 23RGy)

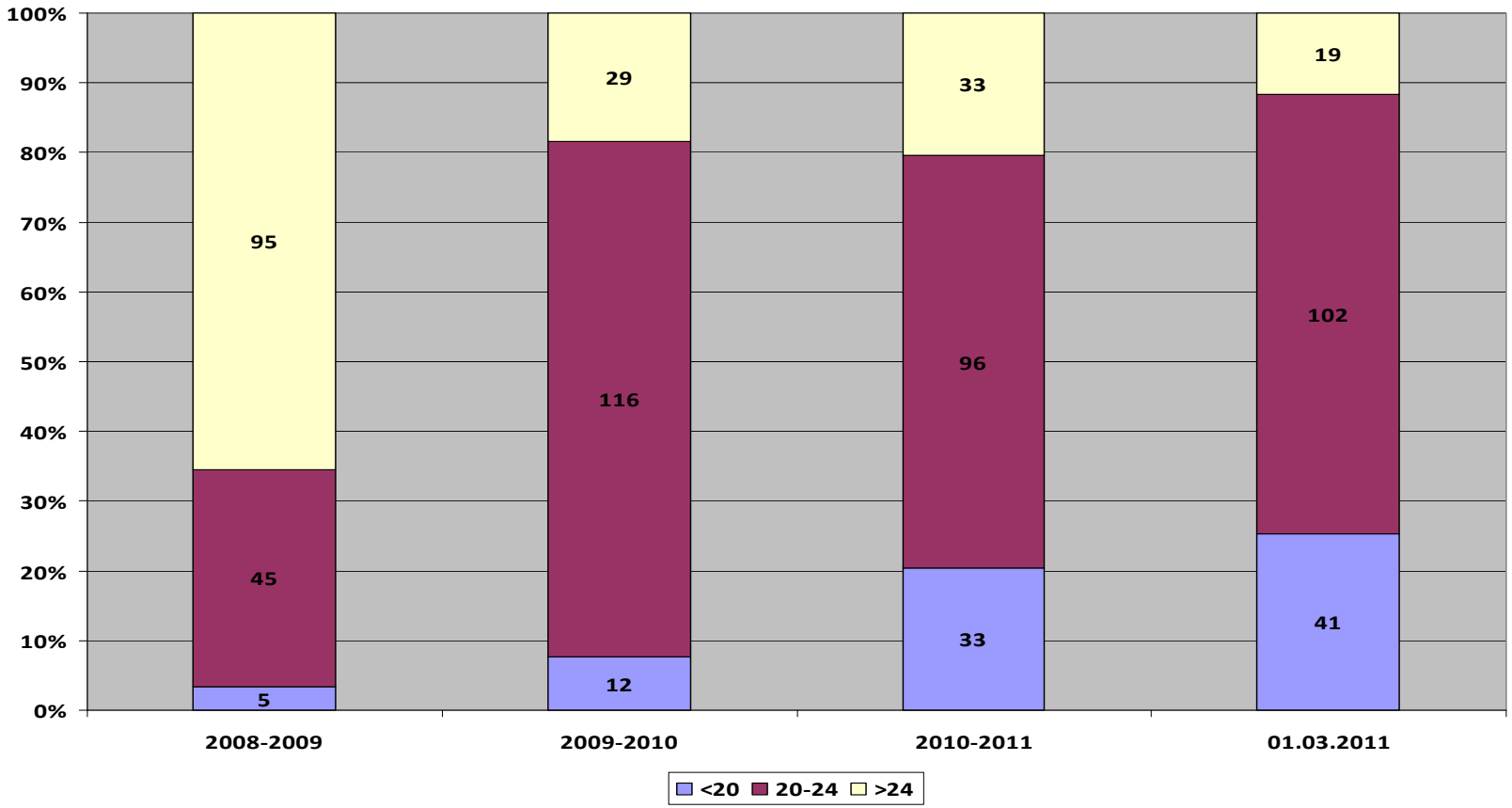

Effectifs des classes de 1M et 1C par gymnase (art. 23RGy)

Classes	Effectif			Effectif			Effectif			Effectif		
	<20	20-24	>24	<20	20-24	>24	<20	20-24	>24	<20	20-24	>24
Gymnase	**2008-2009**			**2009-2010**			**2010-2011**			**1er mars 2011**		
Bugnon	1	1	15	0	14	4	3	15	5	**9**	**14**	**0**
Beaulieu	1	8	8	2	14	3	7	6	4	**10**	**5**	**2**
Cité	0	4	8	1	11	3	5	4	4	**3**	**8**	**2**
Chamblandes	0	1	9	0	7	3	1	4	4	**0**	**6**	**3**
Provence							3	7	0	**3**	**7**	**0**
Piccard	3	9	3	1	10	4	3	6	3	**5**	**5**	**2**
Nyon	0	4	18	0	17	5	0	18	3	**0**	**21**	**0**
Yverdon	0	3	11	0	16	0	3	10	3	**4**	**11**	**1**
Burier	0	11	11	6	17	0	4	17	2	**3**	**17**	**3**
Morges	0	4	12	2	10	7	4	9	5	**4**	**8**	**6**
Total	**5**	**45**	**95**	**12**	**116**	**29**	**33**	**96**	**33**	**41**	**102**	**19**

ECU cantonal 2000-2011

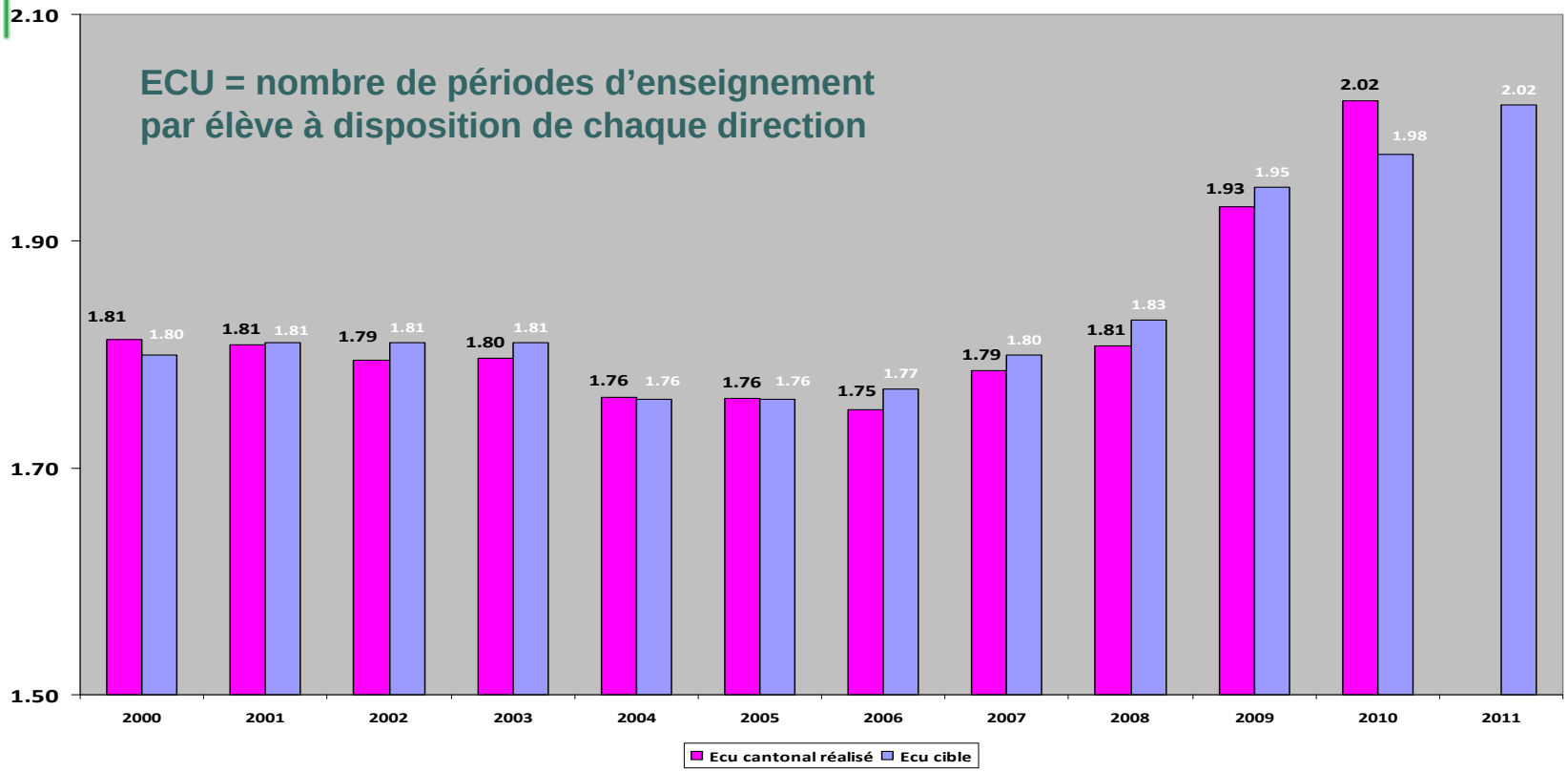
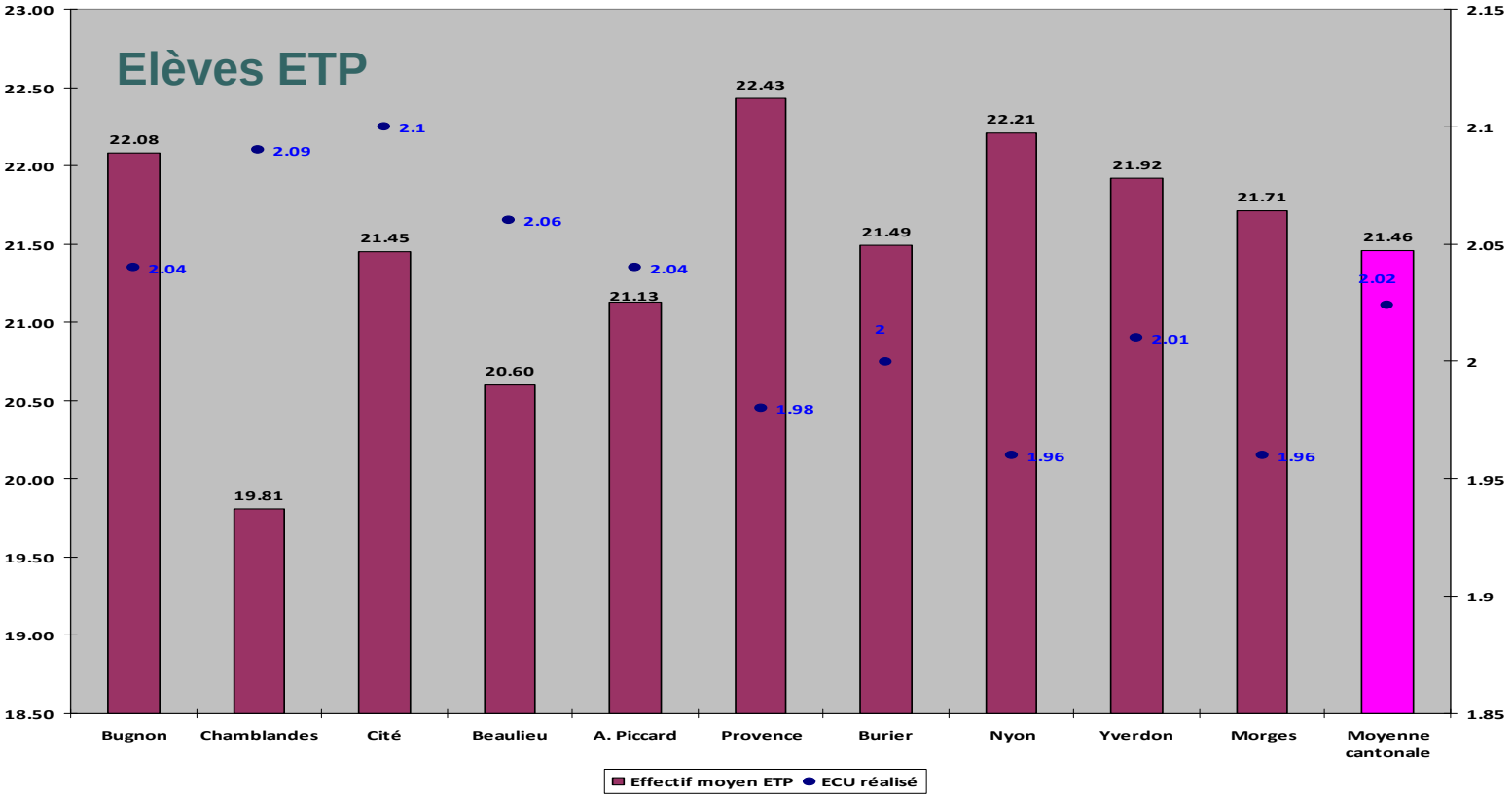
Relation entre l'ECU et l'effectif moyen par classe